

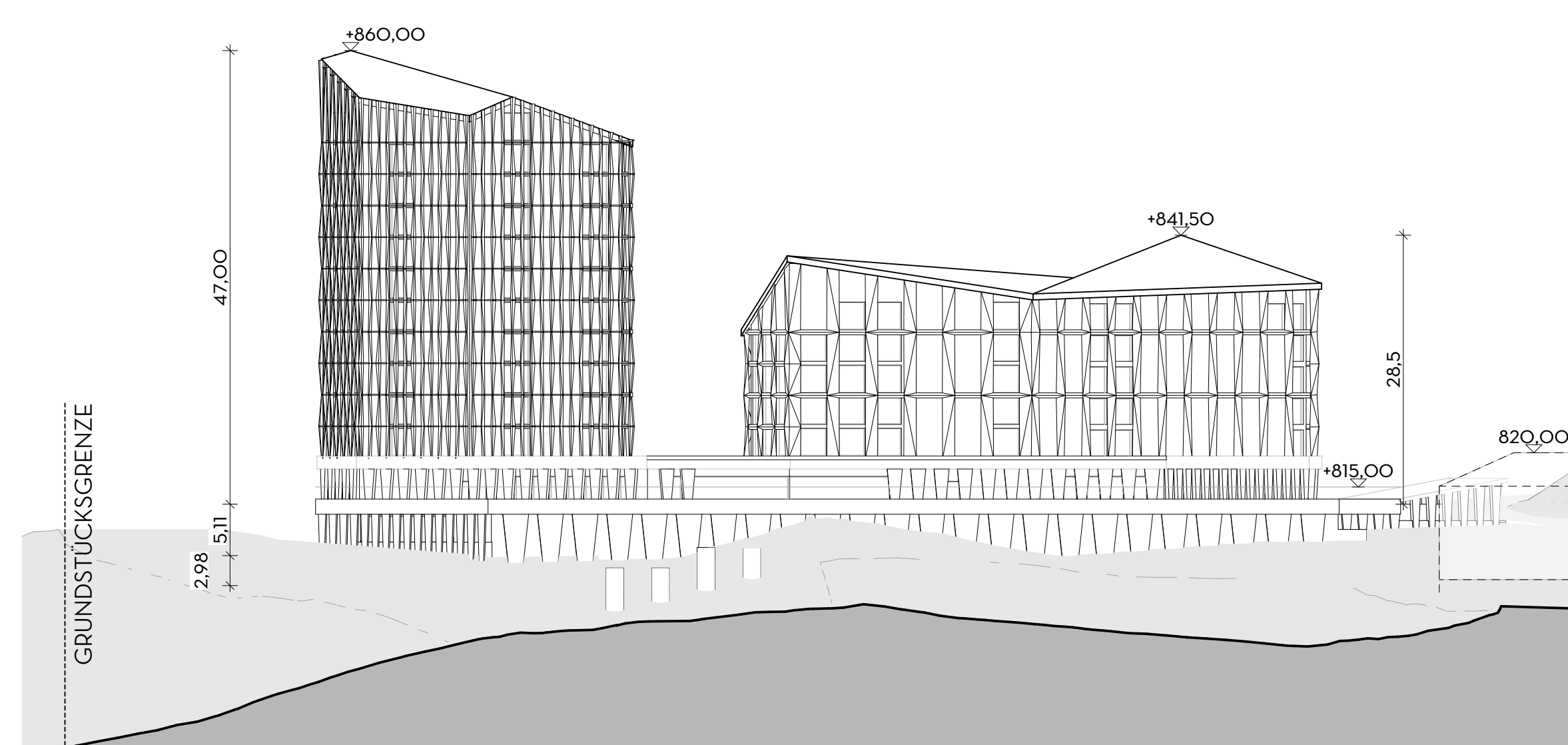

LAGEPLAN M1:500

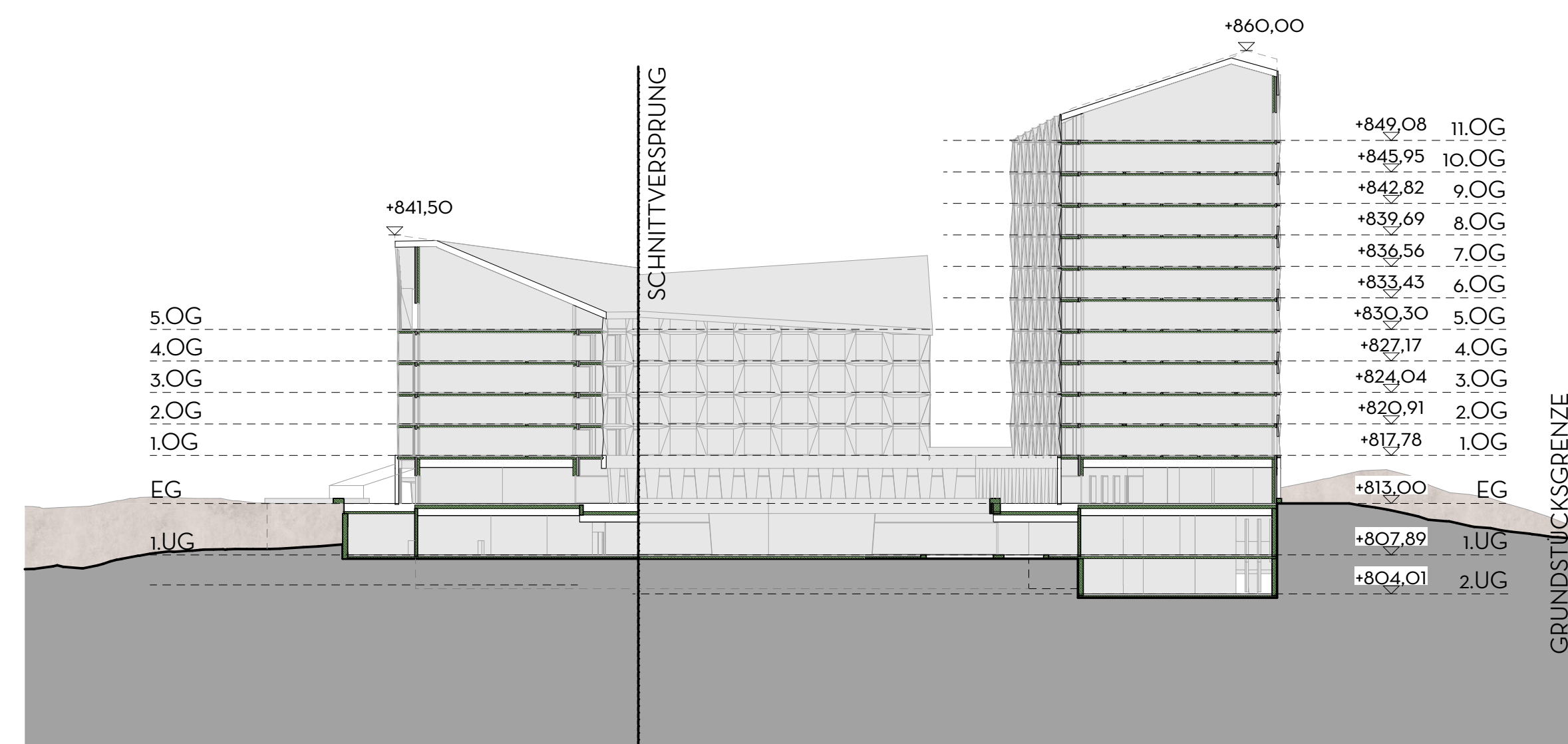

ANSICHT NORD M1:500



SCHNITT A-A M1:500

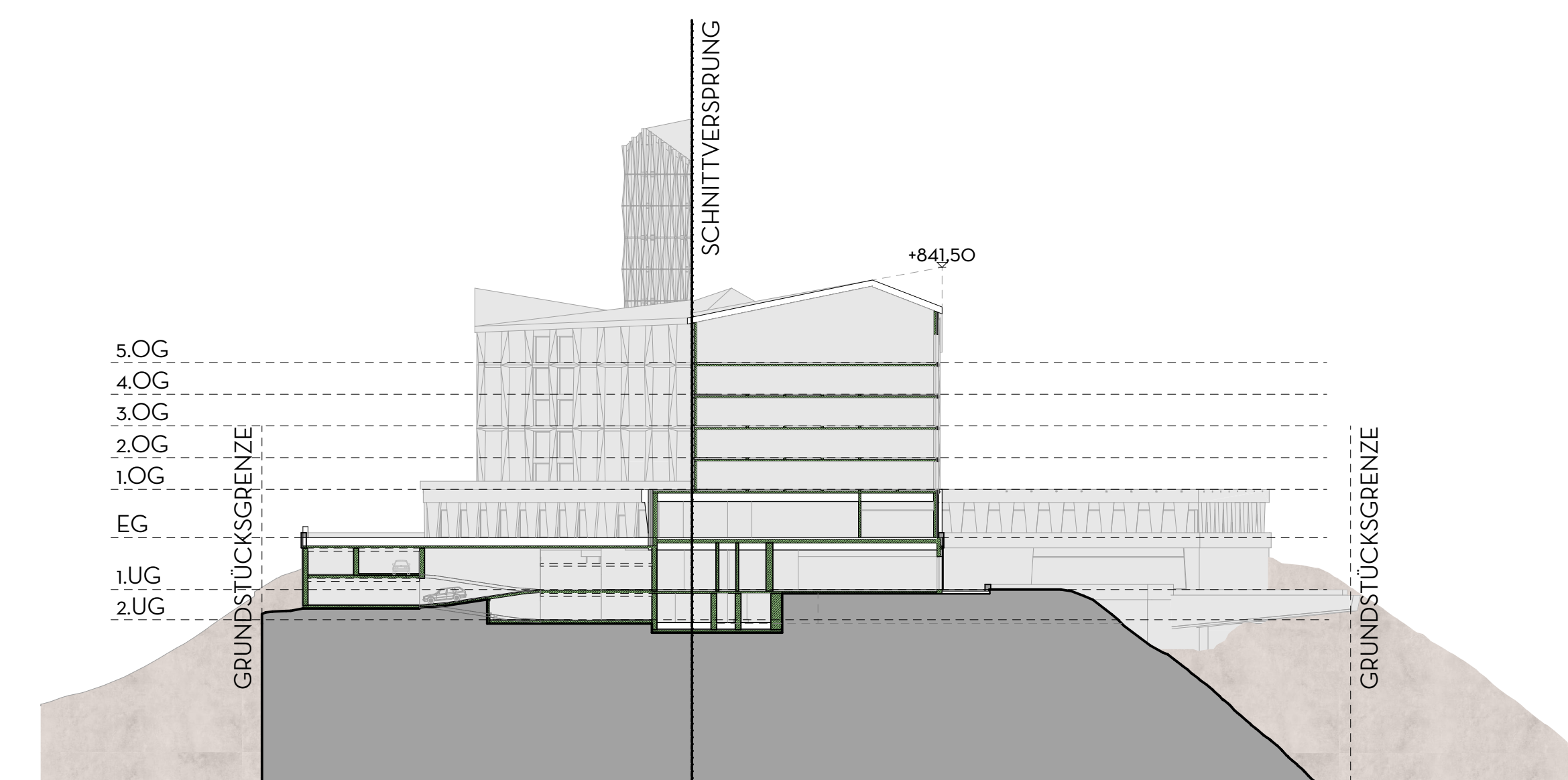

SCHNITT B-B M1:500

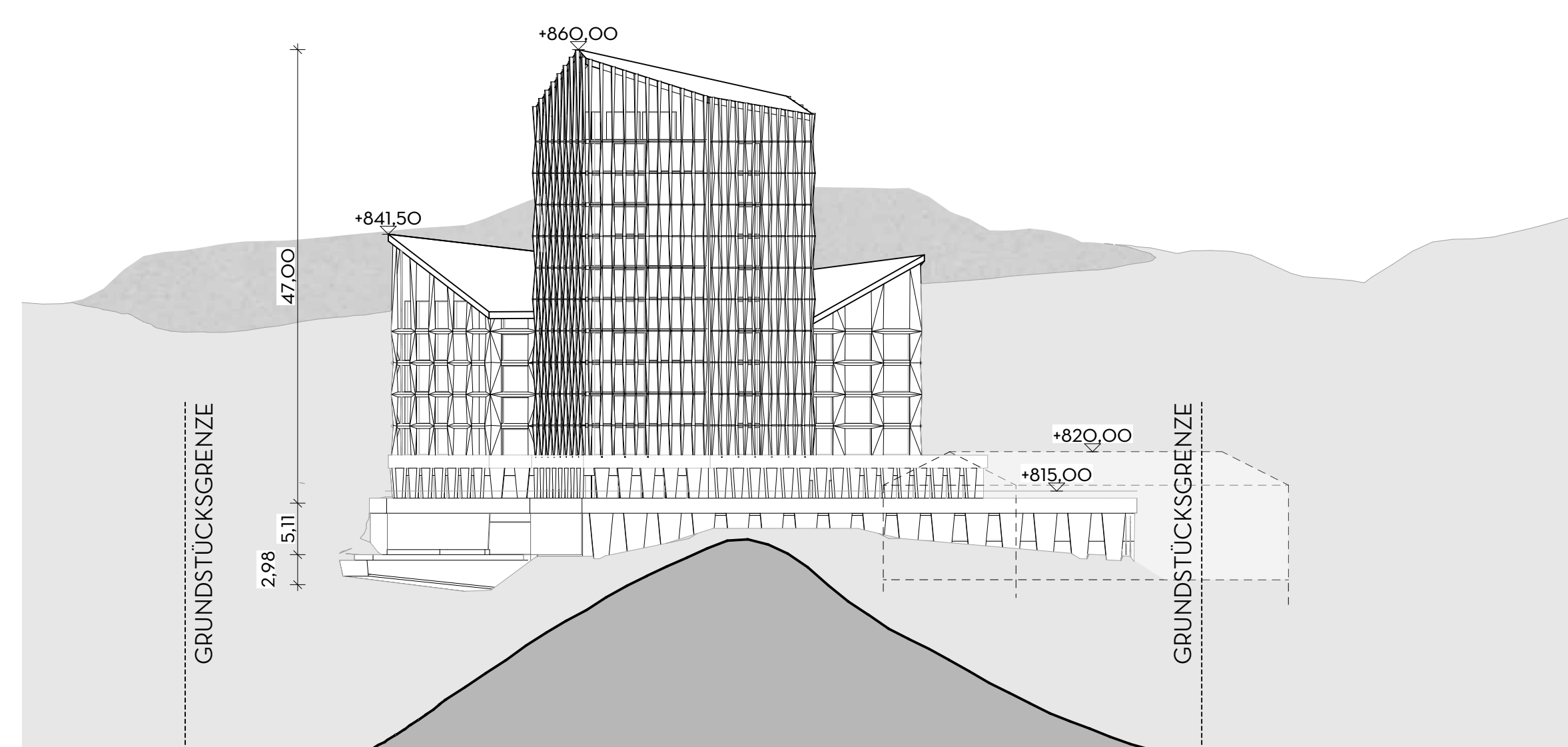

ANSICHT OST M1:500

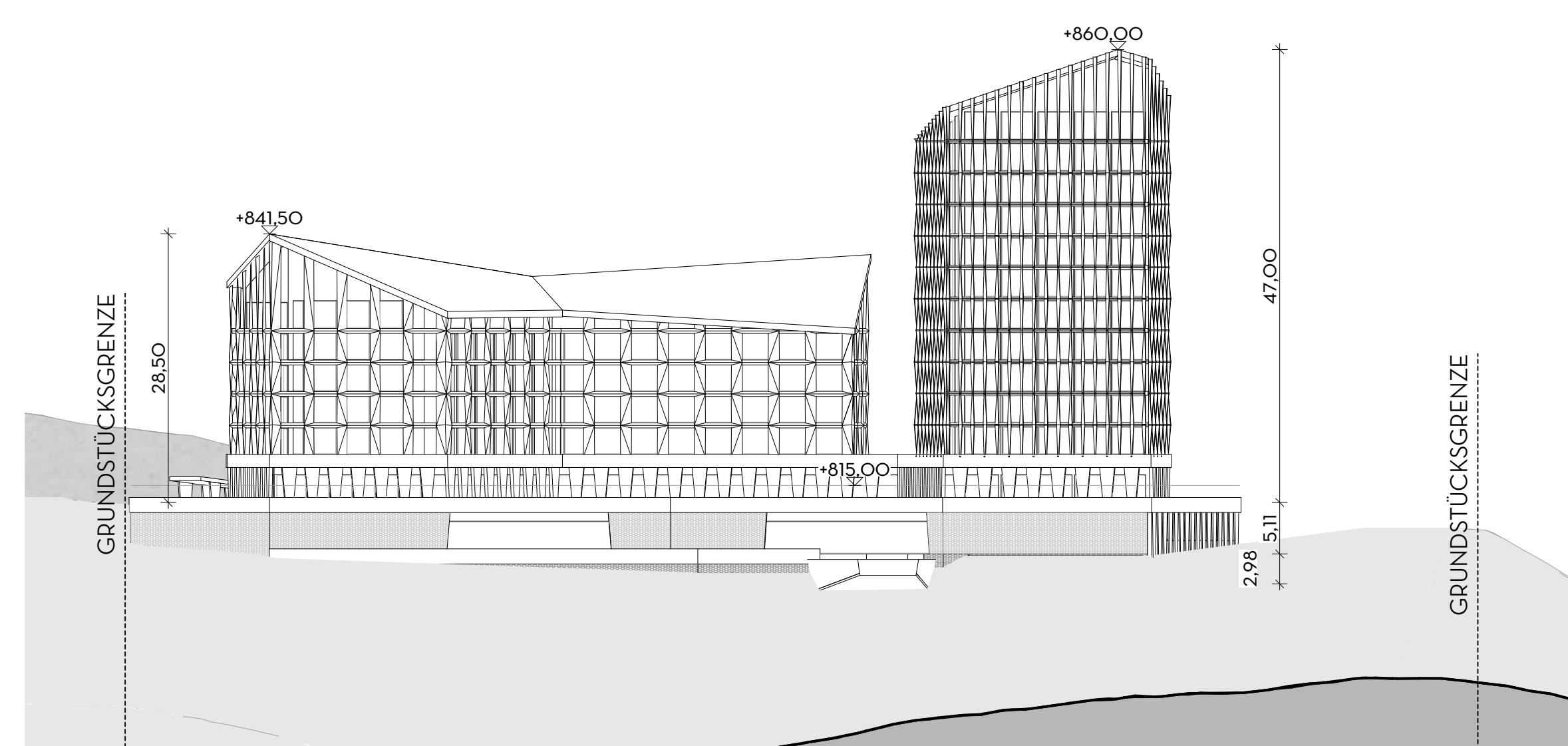

ANSICHT SÜD M1:500

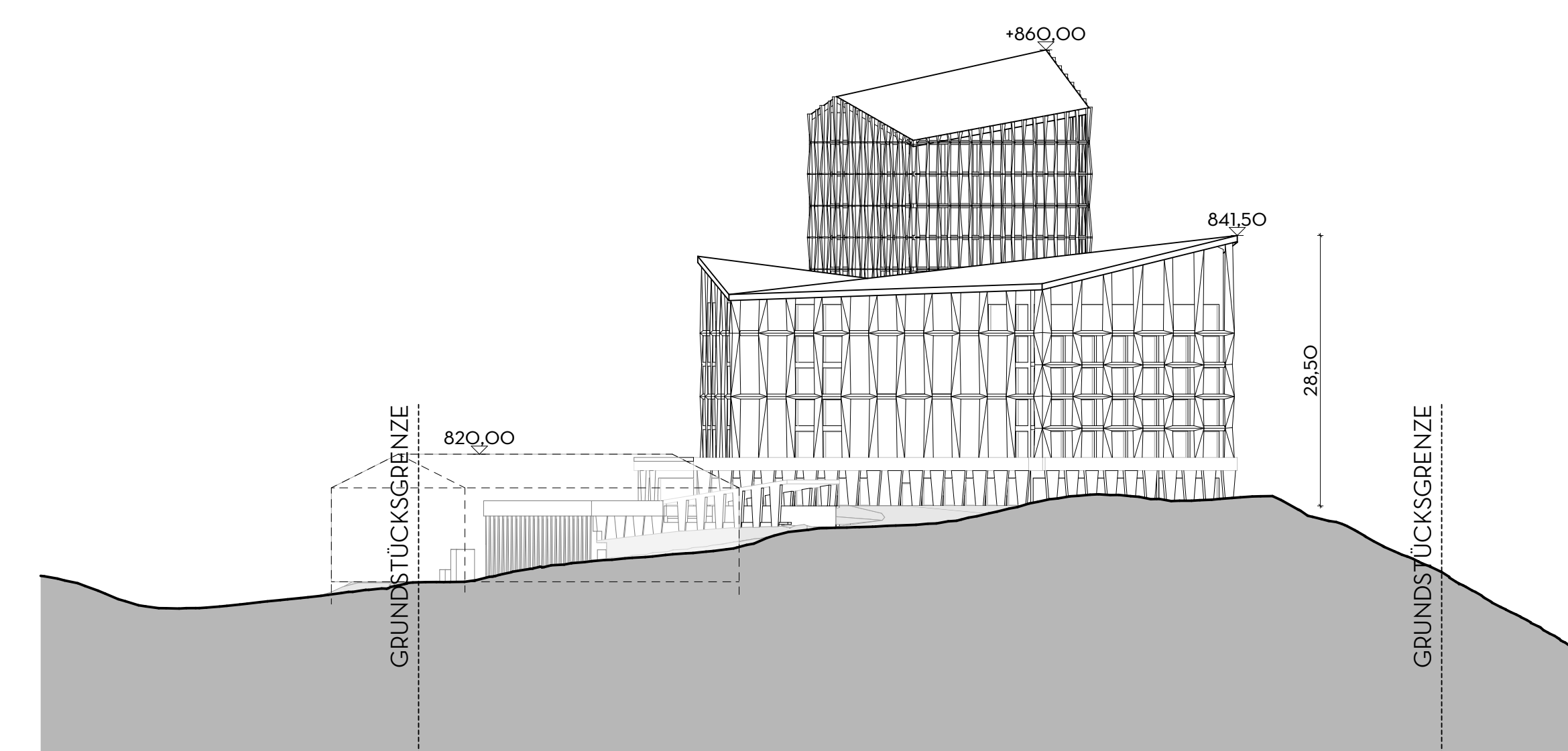

ANSICHT WEST M1:500

PROJEKTAUSRICHTUNG
 PROJEKTHÖHE

N
 ▼ -0.00 = 813.00 ü. NN

BAULEITPLANUNG VORHABEN- UND ERSCHLIESSUNGSPLAN ZUM VORHABENBEZOGENEN BEBAUUNGSPLAN

NAME / ADRESSE FLURNR. UNTERSCHRIFT

VORHABEN- UND ERSCHLIESSUNGSPLAN ZUM VORHABENBEZOGENEN BEBAUUNGSPLAN "SCHLOSSBERG RESORT"

BAUVORHABEN 101-SBR Schlossberg Resort

BAUHERR Geiger Hotelprojekt Oberstaufen GmbH & Co. KG
 Herzmanns 10
 87448 Waltenhofen

PROJEKT-NR. 101-SBR
 PLAN NR. 101-SBR-4-10-ALP-XX-XX-ARC-01

MASSTAB 1:500
 DATUM 13/07/2023
 GEZEICHNET Alpstern Architekten

Alpstern GmbH
 Lindauer Straße 5
 87500 Immenstadt
 +49 (0) 8323-998 007-0
 info@alpstern.de
 www.alpstern-architektur.de

Oberstaufen, den _____ Siegel

Bürgermeister Martin Beckel

BAULEITPLANUNG