

Amt für Digitalisierung, Breitband und Vermessung
 Immenstadt i. Allgäu
 Marienplatz 12
 87509 Immenstadt i. Allgäu

**Auszug aus dem
 Liegenschaftskataster**
 Flurkarte 1:1000
 mit Digitalem Orthophoto

Flurstück: 1031/4
 Gemarkung: Thalkirchdorf

Gemeinde: Oberstaufen
 Landkreis: Oberallgäu
 Bezirk: Schwaben

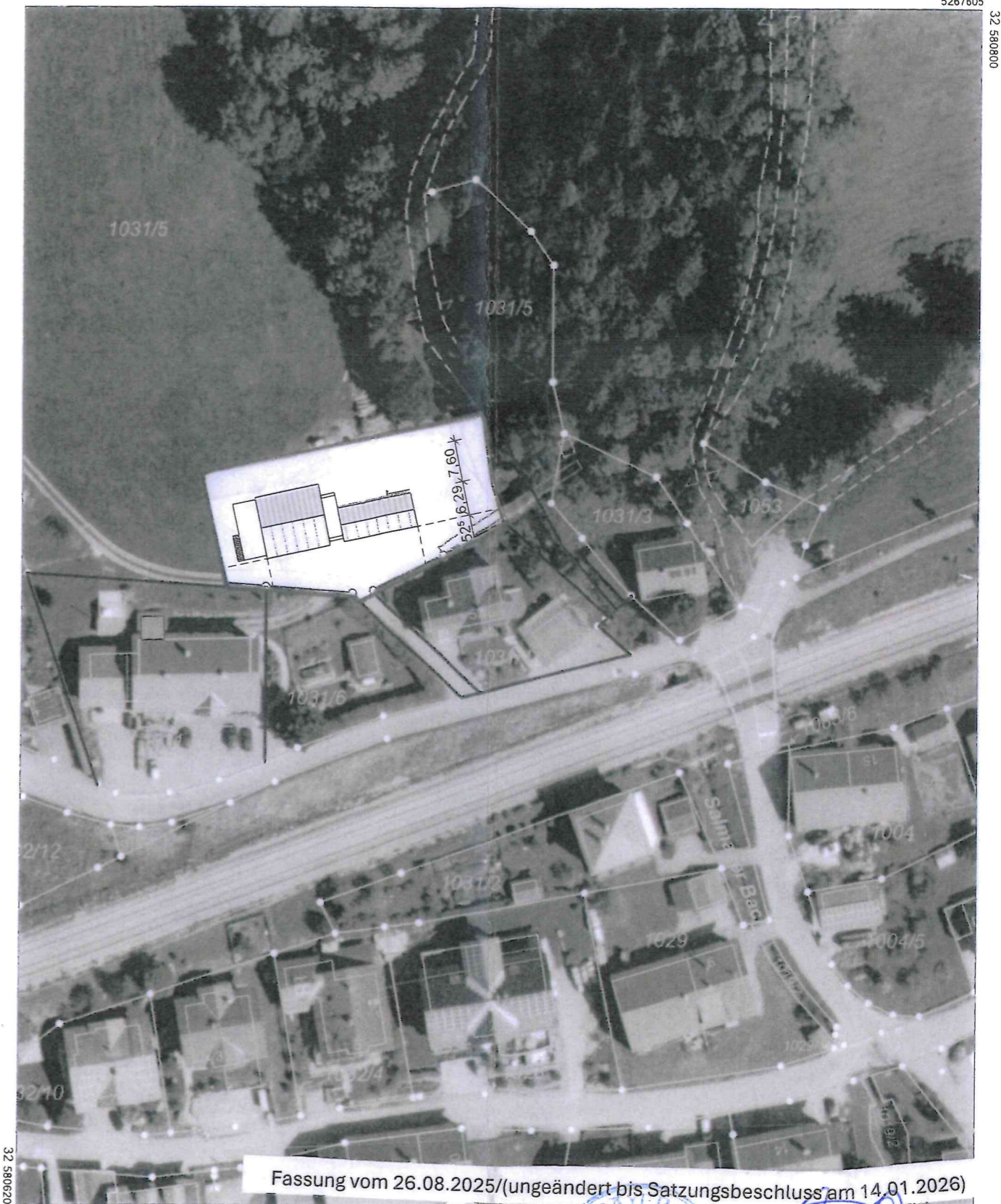

5267385
 32.580620

Maßstab 1:1000 0 10 20 30 Meter

Geltungsbereich Satzung Salmas Nord

GRATH PROBST ARCHITEKTEN PartGmbH · Bahnhofplatz 2 · 87534 Oberstaufen · T: 08386/3730550 · F: 08386/3730548 · info@gp2-architekten.de · www.gp2-architekten.de

GFT Gewerbe Funke Thalkirchdorf
 Zell 3
 87534 Oberstaufen



Maßstab
 1:1000

(Beckel)
 Erster Bürgermeister

Plan-Nr.
 A-2.21